寧波日報

編輯部…和義路三三號 電話一一九
經理部…中山東路二二四號 電話一一五號
印刷部…和義路三三號 電話二七號

洪宸笙啓事

史佩左律師代表穗源米廠緊急啓事

結婚啓事

鄞西櫟社鄉長潭王氏追遠堂重修宗譜通告

國營招商局寧波分局修理躉船投標

招聘西裝裁縫

服裝號敦聘高手西裝裁縫 優厚有意至江東百丈路一六五號面洽

遺失聲明

駱璋 張日新君 顧問

張耀秉代表 離婚聲明

蔣錦泰 聲明

復大麵粉號開業啓事

保肺百補膏

修合成

主治 咳嗽 潮熱 盜汗 貧血 咯血 音啞

服法

老少咸宜 四季可服

每聽念陸萬元
路遠不便來電即送

太和堂藥號出品

陳振中 口腔外科專家

電力牌

標準花色 面場嶄新
紫千紅 應有盡有

遍聞全甬 ◉ 胃病聖藥

肝胃神效膏

每聽念四萬元
路遠不便來電即送

胃脘脹痛 食積不化 吐滯痛 手痛或嘔 不飲食

四明書局

碑帖集成

★ 歡迎定期訂閱雜誌

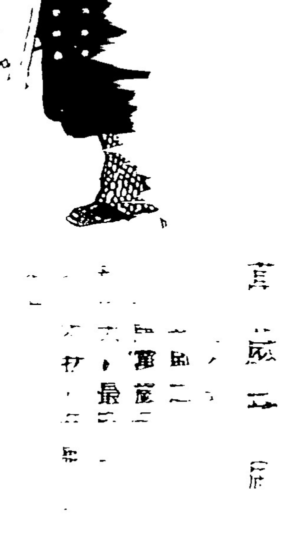

大眾夜報

國際消息

當日夜報 電話定報九折優待

歡迎外埠批發
寧波總經銷處 報派總
地址 新街四號 電話

愛衛生堂

人參再造丸
人參百補膏
百補全鹿丸
膠丹藥酒等

飛明眼科病院

醫師 陳仁冠 劉寶楨

國大七次大會聽取

財經交糧施政報告

昨日下午議程繼續軍事檢討

今日由內外社教作施政報告

俞飛鵬報告

供應軍糧

國軍勁旅收復唐河

鄭州外圍對峙中

魯中匪猛攻濰縣南北兩關

昌樂田馬等地戰況已沉寂

察綏無大戰事

北大決定

罷課一週

陳啟天經濟報告

欲求物價穩定

必須戡亂成功

俞鴻鈞任國大第…報告

舉辦新稅

不如整理舊稅

國軍收支

赤字年有增加

保持平衡

限制追加預算

索金條

[illegible]

聯指責國際共黨 意破壞泛美會

英美將聯合抗議 封鎖維也納交通

修正聯合國憲章 美建議將難通過

東門口崔衙街

一週紀念

恆昌參燕行

犧牲品一三種 每人限購一兩

誰當未來的行政院長

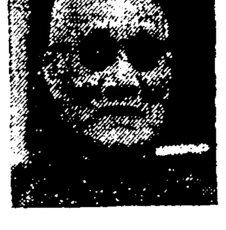

張

色艷無澱 媲美舶來

A字墨水

請

匯傳將開放

於美貸已獲成功

漁汛在即

滬商同告

一油量價……

莊議盤……

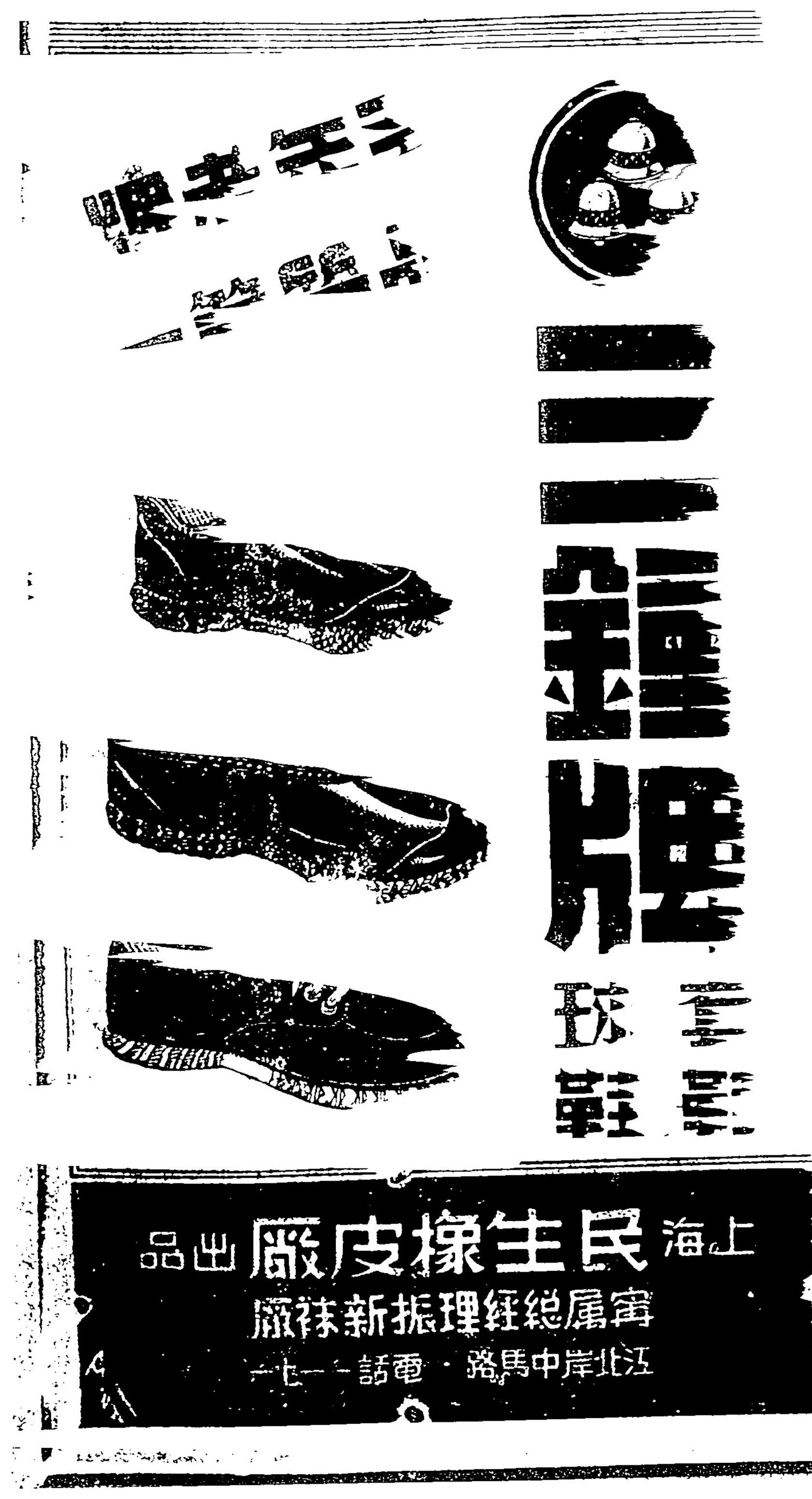

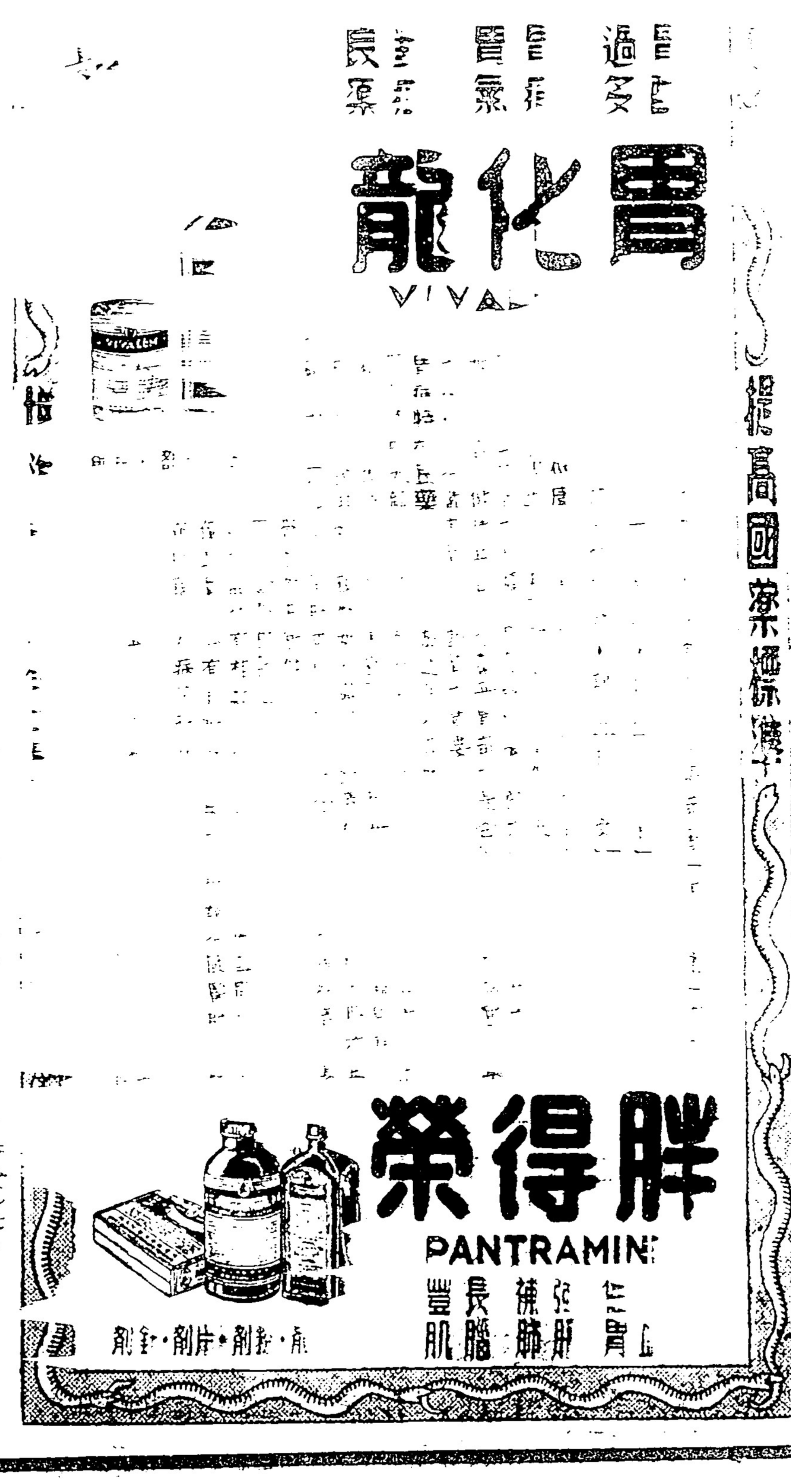

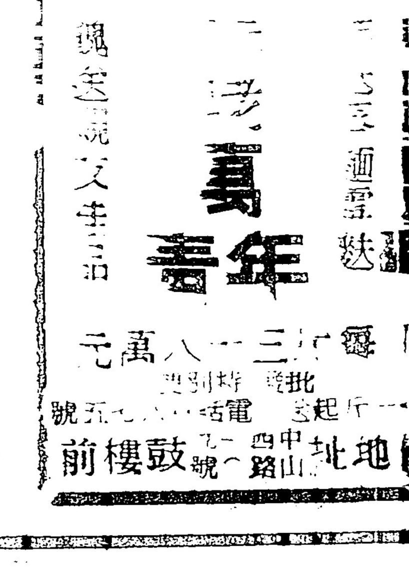

二十一日八日前後 匪部分裂四竄

慈東叛鄉發現共匪擄掠行人

保警隊兜剿匪犯

烏山馬路附近設偽縣府 發生劫案

總幹事…赴甬

鄉區戒嚴早已實施 城區宵禁明日開始

官兵作樂

限天登記一地 即日實行代管

館飯店業要求調整價格

浙江…

長途汽車票價 …調整

網球決賽 鄞縣榮獲冠軍

友芳橫遭搶劫

地方…訊

世界大戲院

光明大戲院

保證擁擠 速購票

民光電影院

天然舞臺

抗清英雄

柔和的

年老牌推重工來

白姑娘

新中和輪

海門 石浦

靜正輪

每逢星期

寧紹商輪寧波分公司

電話 營業部 經理室

新陽泰茶食公司

最新發明三色桔子百美酥

三色 百美酥

新陽泰士記

季候風

家醜不可外揚

論戲
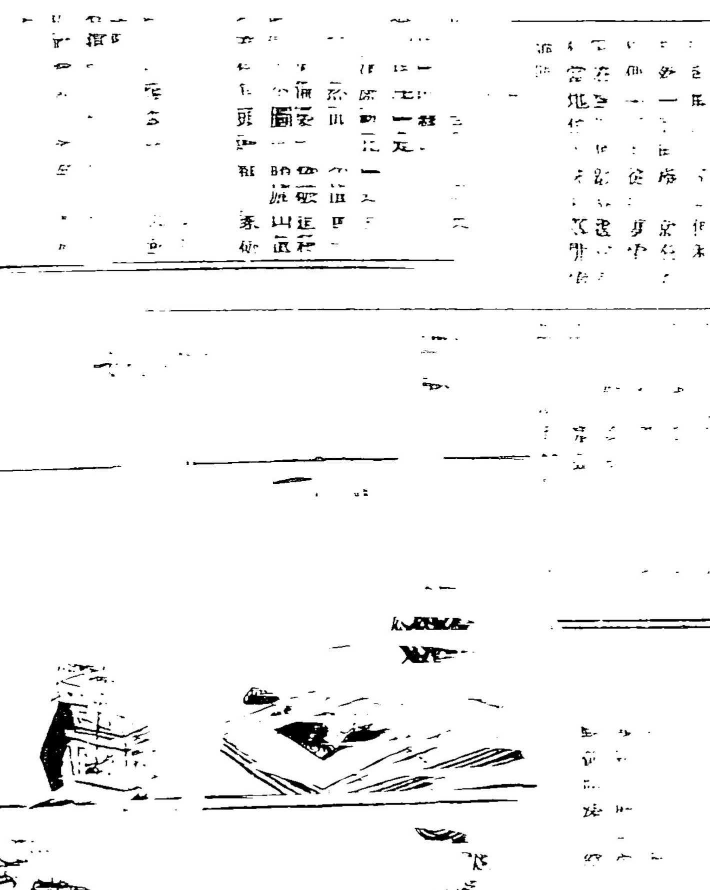
歌壇